



XVI

FIPED

XVI FÓRUM INTERNACIONAL DE PEDAGOGIA

**A PESQUISA NA GRADUAÇÃO: SABERES E
PRÁTICAS NA FORMAÇÃO DOCENTE**

27 a 30 de maio 2026

Sertão Central - Quixadá - CE
Evento híbrido e interdisciplinar

REALIZAÇÃO:



UECE



AINPGP

ASSOCIAÇÃO INTERNACIONAL
DE PESQUISA NA GRADUAÇÃO EM PEDAGOGIA

📱 @ainpgp_fiped

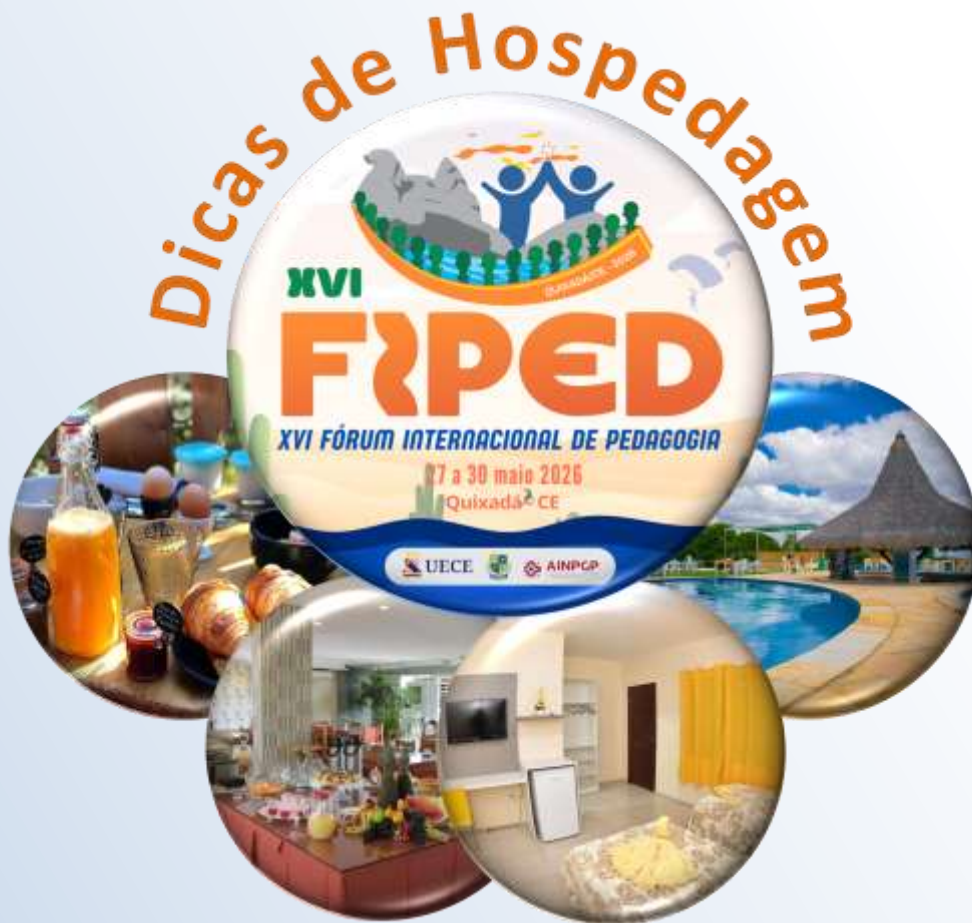

Quixadá/CE

Quixadá é um município importante no sertão central do Ceará, Brasil, famoso mundialmente por suas impressionantes formações rochosas (monólitos), que lhe rendem os apelidos de "Cidade dos Monólitos" e "Rainha do Sertão", além de ser conhecida pela cultura local, como a história da galinha choca e sua relação com a ufologia. A cidade é um centro regional com forte comércio e economia baseada em serviços, agropecuária e turismo, destacando pontos como o Açude Cedro, o Memorial Rachel de Queiroz e a Pedra da Galinha Choca, sendo um destino de paisagens únicas esculpidas pela natureza.

Sobre o translado para o XVI FIPEP

- Não há aeroporto em Quixadá. Assim, a opção é fazer o trajeto parte via aérea e parte via terrestre.

OS AEROPORTOS MAIS PRÓXIMOS DE QUIXADÁ SÃO OS SEGUINTE:

- Fortaleza (169km);*
- Juazeiro do Norte (324km);*
- Acreditamos que a melhor opção (mais barata) é via Fortaleza. Aeroporto com muitas opções de voos.*
- Verifique a opção adequada ao seu ponto de partida. Para isso, verifique os valores de cada trajeto e acrescente às despesas do translado.*
- O valor das passagens aéreas irá variar, dependendo da data, dia da semana e horário.*

VALORES E TEMPO DO TRAJETO TERRESTRE FORTALEZA/QUIXADÁ/FORTALEZA (DE ÔNIBUS), EM 23/12/2025:

- Quanto aos valores, pode variar entre R\$ 41,10 a 71,75 dependendo do horário e do tipo de ônibus (ex: convencional / executivo / leito);*
- Quanto ao tempo de viagem: 3hs e 14min.*

Dicas sobre estadia no XVI FIPED

- *O XVI FIPED ocorrerá na FECLESC – Faculdade de Educação, Ciência e Letras do Sertão Central. Endereço: **Rua José de Queiroz Pessoa, Nº 2554 - Planalto Universitário Quixadá/CE. (88)3445-1036/1039 CEP: 63.900-000.***
- *A FECLESC fica localizada próximo ao centro de Quixadá, de maneira que hotéis e pousadas nessa região facilita o deslocamento para o evento;*
- *Por ser uma região em desenvolvimento, há possibilidades de hospedagem, por isso **RECOMENDAMOS QUE AGILIZE A SUA RESERVA;***
- *Sobre a locomoção, a região conta com serviço de táxi e serviço de aplicativos (**DKTop Passageiro: Carro & Moto**) que facilita o deslocamento;*
- *Uma outra opção, para quem vai com colegas, é a possibilidade de usar o AIRBNB.*

Hotéis e Pousadas em Quixadá/CE

*Relação por proximidade com o local do
evento:*

Hotel Itajubá - (a 900m do XVI FIPED)

Dantas Pousada - (a 1,2km do XVI FIPED)

Hotel Monólitos - (a 1,4km do XVI FIPED)

Hotel Nova Aldeota - (a 1,5km do XVI FIPED)

Bertolini Hotel - (a 2,8km do XVI FIPED)

Cedro Pálace Hotel - (a 3,5km do XVI FIPED)

Vale das Pedras Hotel - (a 3,9km do XVI FIPED)

Hotel Quixadá - (a 4,8km do XVI FIPED)

Hotel Belas Artes - (a 4,8km do XVI FIPED)

Hotel N. S. Rainha do Sertão - (a 12,km do XVI FIPED)

Ofertas da Rede Hoteleira e de Pousadas em Quixadá/CE

Relação de hotéis e Pousadas:

| | |
|--|--|
| HOTEL BELAS ARTES Localização: R. Jose Ferreira de Lima, 2801 - COHAB, Quixadá - CE, 63905-630 Link do Maps: https://maps.app.goo.gl/ApzgPf5aUiTct6vj7 | |
| Valores: 1 pessoa 140.00 2 pessoas 200.00 | Tv, Ar, Chuveiro elétrico, Frigobar e Café da manhã |
| Imagem e link da pág. da rede social: https://www.instagram.com/hbaquixada?igsh=aTA1YWxscnJ0ejMy |  |
| Contatos: Telefone (88) 3412-0188 / WhatsApp 88 9 96582323 | |

HOTEL MONÓLITOS

Localização: Av. Plácido Castelo, 1599, Quixadá-Ce, 63900069
Link do Maps: <https://maps.app.goo.gl/Vyijw8m7THUBdFa8A>

■ EXECUTIVO - TV TELA PLANA, AR CONDICIONADO E FRIGOBAR

- ✓ R\$162,00 INDIVIDUAL
- ✓ R\$208,00 DUPLO
- ✓ R\$247,00 TRIPLO

■ SUITE MASTER - SMART TV, AR CONDICIONADO, FRIGOBAR E CHUVEIRO ELÉTRICO

- ✓ R\$216,00 INDIVIDUAL
- ✓ R\$256,00 DUPLO
- ✓ R\$295,00 TRIPLO

Informações Adicionais:

- Valores sujeitos a alterações sem aviso prévio;
- 🕒 Diária inicia às 13 h e encerra às 12 h;
- Café da manhã com frutas variadas e comidas regionais; Diariamente de 06:30 às 09:00 / Incluso na diária;
- Estacionamento próprio;
- Serviço de Wi-Fi;
- Crianças de até 7 anos não pagam, desde que acomodadas no mesmo apartamento dos pais ou responsáveis;
- Não aceitamos pets;
- Forma de pagamento:
 - ✕ Em Espécie
 - 👉 Pix
 - ✕ Cartão de Débito/Crédito

Imagem e link da pág. da rede social:

<https://www.instagram.com/hotelmonolitosquixada?igsh=MWU5Nm8ybTcxOHd5dg==>



- Whatsapp : (88)99968-2032
- Fone: (88)3412-8080
- E-mail: hotelmonolitos@uol.com.br
- Home Page:
www.hotelmonolitos.com.br

HOTEL VALE DAS PEDRAS

Localização: Avenida Jesus Maria e José, 2010 - Jardim dos Monólitos., Quixadá 63900-000

Link do Maps: <https://maps.app.goo.gl/DpxUey8tbkJ8s57WA>

Valores:

Standard vista estacionamento sem chuveiro elétrico

INDIVIDUAL -R\$ 180,00 .

DUPLO/CASAL-RS 230,00 .

TRIPLO-R\$ 300,00 .

QUÁDRUPLO-RS 370,00 (UMA PESSOA ACOM. EM REDE)

Premium vista área de lazer com chuveiro elétrico

INDIVIDUAL - R\$ 200,00 .

DUPLO/CASAL- RS 270,00 .

TRIPLO-R\$ 340.00 .

QUÁDRUPLO - R\$ 410,00 (UMA PESSOA ACOM. EM REDE)

Valores referentes a uma diária.

Piscina disponível de Quarta a domingo.

Valores sujeitos à alterações sem aviso prévio em datas comemorativas ou feriados.

Check in a partir das 14h e Check out até 12h.

Para entrada antes das 14h ou saída após às 12h consultar valores adicionais.

Imagem e link da pág. da rede social:

https://www.instagram.com/valedaspedrasdequixada?utm_source=ig_web_button_share_sheet&igsh=ZDNlZDc0MzIxNw==



Contato: (88) 99602-3062 / (88) 3196-0161

| | |
|--|--|
| <p align="center">CEDRO PALACE HOTEL</p> <p>Localização: Av. Plácido Castelo, 1421 - Centro, Quixadá - CE, 63900-000</p> <p>Link do Maps: https://maps.app.goo.gl/7tvuYCAc6XyThpoeA</p> | |
| <p>Valores:</p> <p>Individual: 130,00</p> <p>Duplo: 160,00</p> | <p>Apto individual com ar, tv, frigobar, café da manhã e Wi-Fi.</p> |
| <p>Imagem e link da pág. da rede social:</p> <p>https://www.instagram.com/hotelmonolitosquixada?igsh=MWU5Nm8ybTcxOHd5dg==</p> |  |
| <p>Contato: (88) 9 97375533/ (85) 9 96474865</p> | |

| | |
|--|--|
| <p align="center">HOTEL ITAJUBÁ</p> <p>Localização:</p> <p>Av. Estados Unidos, 1445 - São João, Quixadá - CE, 63902 -055</p> <p>Distância da FECLESC: 600 metros (1min de carro)</p> | |
| <p>Valores:</p> <p><input checked="" type="checkbox"/> SUITE LUXO - AR CONDICIONADO,</p> <p>SMART TV / FRIGOBAR,</p> <p>✓ R\$115,00 INDIVIDUAL</p> <p>✓ R\$145,00 DUPLO</p> <p>✓ R\$220,00 TRIPLO</p> <p><input checked="" type="checkbox"/> SUITE MASTER – AR CONDICIONADO, SMART TV</p> <p>✓ R\$125,00 INDIVIDUAL</p> <p>✓ R\$165,00 DUPLO / FRIGOBAR.</p> | <p>Informações Adicionais:</p> <p><input checked="" type="checkbox"/> Valores sujeitos a alterações sem aviso prévio;</p> <p><input checked="" type="checkbox"/> • Diária inicia às 12h e encerra às 12h (com possibilidade de tolerância até às 13hs);</p> <p><input checked="" type="checkbox"/> Sem Café da manhã</p> <p><input checked="" type="checkbox"/> Disponibilizamos de Conveniência com lanches e espaço de Mini- Copa(Com Micro-ondas, Air-Fryer, Sanduicheira) para a utilização de nossos clientes e hóspedes em lanches rápidos.</p> <p><input checked="" type="checkbox"/> Estacionamento aberto em frente ao Hotel (Com Vigilante a partir das 22hs);</p> <p><input checked="" type="checkbox"/> Serviço de Wi-Fi;</p> <p><input checked="" type="checkbox"/> Crianças de até 4 anos não pagam, desde que acomodadas no mesmo apartamento dos pais ou responsáveis;</p> <p>+ Não aceitamos pets</p> <p><input checked="" type="checkbox"/> Forma de pagamento:</p> <p>Em Espécie / PIX / Cartão Debito/Crédito</p> |

Imagem e link da pág. da rede social
<https://www.instagram.com/hotelitajuba/>



- Whatsapp : (88)99237-9481
- E-mail: hotelitajubaitajuba@gmail.com
- Instagram: @hotelitajuba_

| <p>BERTOLINI HOTEL</p> <p>Localização:</p> <p>Av. José de Freitas Queiroz, 2959 - Cedro, Quixadá - CE, 63902-580</p> | |
|--|---|
| <p>Valores:</p> <p><i>Quarto Duplo Térreo – Diária R\$ 175,00</i> - Quarto duplo com 1 cama de casal. Localizado no térreo do estabelecimento, bem próximo à recepção e sem janelas. Possui: - Ar- Condicionado; - Frigobar; - Chuveiro Elétrico; - Secador de Cabelos; - Smart TV Tela Plana de 32"; - Mesa de trabalho e refeição.</p> <p><i>Quarto Duplo Superior – Diária a partir de R\$180,00</i> - Quarto duplo com 1 cama de casal. Localizado no piso superior do estabelecimento. Localizado em espaço com mais privacidade e de frente para uma sala com sofás. Janela com cortina blackout com vista para uma sala compartilhada com vista para o estacionamento. Possui: - Ar- Condicionado; - Frigobar; - Chuveiro Elétrico; - Secador de Cabelos; - Smart TV Tela Plana de 32"; - Mesa de trabalho e refeição.</p> <p><i>Quarto Triplo Térreo – Diária a partir de R\$192,00</i> - Quarto triplo com 1 cama Queen e 1 cama de solteiro. Localizado no térreo do estabelecimento, bem próximo à recepção. Janela com cortina blackout voltada para o corredor do estacionamento. Possui: - Ar- Condicionado; - Frigobar; - Chuveiro Elétrico; - Secador de Cabelos; - Smart TV Tela Plana de 32"; - Mesa de trabalho e refeição.</p> | <p>Informações adicionais</p> <p>Somos o único e mais próximo Hotel do Açude Cedro e com vista para a Pedra da Galinha Choca, monumento mais famoso da cidade.</p> <p>Estamos a apenas 2 km do Cedro (4 min de carro ou 20 min a pé) e apenas 3,6 km do centro da cidade.</p> <p>Café da Manhã Completo</p> |

Imagem e link da pág. da rede social:
https://www.instagram.com/bertoliniho_tel/



Whatsapp: (88) 996608921

Home Page:

<https://www.bertolinihotel.com.br/>

| | |
|--|--|
| <p align="center">DANTAS POUSADA</p> <p align="center">Localização:</p> <p align="center">Rua Francisco Eneas de lima, 1891 A - Centro, Quixadá - CE, 63903-231</p> <p align="center">Distância da FECLESC: (2min de carro)</p> | |
| <p>Valores:</p> <p>Suites com frigobar:</p> <p>Individual – 80,00</p> <p>Duplo:130,00 Triplo: 180,00</p> <p>Quádruplo: 230,00</p> <p>Suites Simples:</p> <p>Individual – 70,00</p> <p>Duplo:120,00</p> <p>Triplo: 170,00</p> <p>Quádruplo: 220,00</p> | <p>Informações adicionais:</p> <p>Wi-fi</p> <p>Ar-condicionado Ideal para crianças</p> <p>Localizado no Centro da cidade Elevador do terrio para o 3º andar apenas em horário comercial (8h às 18h)</p> |
| <p>Imagem e link da pág. da rede social:</p> <p>https://www.instagram.com/dantaspousada/</p> |  |
| <p>Whatsapp: (88) 88998410033</p> | |

| | |
|--|--|
| <p style="text-align: center;">HOTEL QUIXADÁ</p> <p style="text-align: center;">Localização:</p> <p style="text-align: center;">Av Jesus Maria José, 3785 Ao lado do posto Shell - Jardim dos Monólitos, Quixadá - CE, 63909-003</p> <p style="text-align: center;">Distância da FECLESC: 4,8km (10min de carro)</p> | |
| <p>Valores:</p> <p>Individual C/café da manhã R\$ 110,00</p> <p>Individual S/café da manhã R\$ 90,00</p> <p>Duplo C/café da manhã R\$ 180,00</p> <p>Duplo S/café da manhã R\$ 135,00</p> <p>Triplo C/café da manhã R\$ 230,00</p> <p>Triplo S/café da manhã R\$ 190,00</p> <p>Quádruplo S/café da manhã R\$ 240,00</p> <p>Quádruplo C/café da manhã 300,00</p> <p>MANSALIDADE R\$950 Individual</p> | <ul style="list-style-type: none"> •Só hospedamos até às 22h sem reservas. •Pagamentos sempre no check-in. •Proibido entrada de menores de 18 sem responsável. •Não servimos café aos Domingos. •Não temos frigobar. <p>Internet</p> <p>Wi-Fi incluso Wi-Fi em áreas públicas</p> <p>Políticas e pagamentos</p> <p>Aceita cartão de crédito / cartão de débito / Pagamento por aproximação / dinheiro</p> <p>Estacionamento e transporte</p> <p>Estacionamento incluso</p> <p>Animais de estimação</p> <p>Aceita animais de estimação incluso</p> <p>Permitida a entrada de cães</p> <p>Permitida a entrada de gatos</p> <p>Comidas e bebidas</p> <p>Bar / Café da manhã incluso Buffet de café da manhã Serviços</p> <p>Recepção</p> <p>24 horas</p> <p>Loja de conveniência Serviço de despertador Serviço de limpeza diário Serviço de abertura de cama</p> <p>Acessibilidade</p> <p>Acessível Estacionamento acessível</p> <p>Quartos</p> <p>Ar-condicionado Banheiros</p> <p>Banheiro privativo</p> <p>Chuveiro</p> |
| <p>Imagem e link da pág. da rede social:</p> <p>https://www.instagram.com/hotel_quixada?igsh=MWF2eHZtYmJ3YmQ0dw==</p> |  |
| <p>Whatsapp: (88) 996352190</p> | |

HOTEL NOVA LDEOTA

Localização:

Estr. do Algodão - Jardim dos Monólitos, Quixadá - CE, 63900-000

Distância da FECLESC:

4,8km (10min de carro)

Valores:

Suíte Máster (Ar, Tv, Frigobar, Chuveiro Elétrico)

INDIVIDUAL - R\$ 120,00

DUPLO - R\$ 190,00

TRIPLO - R\$ 260,00

ADICIONAL - R\$ 70,00

Standard Luxo (Ar, Tv, Chuveiro Simples)

INDIVIDUAL - R\$ 110,00

DUPLO - R\$ 170,00

TRIPLO - R\$ 240,00

Standard Simples

(Ventilador, TV, Chuveiro Simples)

ADICIONAL - R\$ 70,00

INDIVIDUAL - R\$ 90,00

DUPLO - R\$ 150,00

TRIPLO - R\$ 210,00

ADICIONAL - R\$ 60,00

Informações Adicionais:

Política de Crianças: Se o menor estiver acompanhado dos pais, é imprescindível a apresentação do documento de identidade no momento do check-in. Caso não esteja acompanhado, é necessário que seja entregue no ato do check-in a autorização por escrito de ambos os pais, com as firmas devidamente reconhecidas em cartório, juntamente com o documento de identidade do menor. (criança até 5 anos não paga)

2- Em caso de adicionar hospede no apt. Terá que ser feito o pagamento adicional por pessoa.

3. As reservas são feitas com as condições de pagamento adiantado, caso não haja o comparecimento do hospede o mesmo não será ressarcido.

4-Períodos de alta temporada, eventos e convenções na cidade, tarifas podem ter alterações.

5. Tarifa inclui café da manhã servido no hotel.

6. Diárias iniciam a partir das 14h e encerram às 12h

Imagem e link da pág. da rede social:

<https://www.instagram.com/novaaldeotahotel/>



Whatsapp: (88) 34122147

HOTEL NOSSA SENHORA RAINHA DO SERTÃO

Localização:

Serra do Urucum - Rod. Dr Elias Douétts - Juatama, Quixadá

Distância da FECLESC: 12km (23min de carro)

Valores:

Quarto Comfort com ventilador: Quartos Duplo: R\$ 410,00 (R\$ 205,00 cada pessoa)

Quarto Triplo: R\$ 515,00 (R\$ 171,00 cada pessoa)

Quarto Encanto da Serra, com ar- condicionado e vista para Serra: Quartos Duplo: R\$ 490,00 (R\$ 245,00 cada pessoa)

Quartos Triplo: R\$ 600,00 (R\$ 200,00 cada pessoa)

Informações Adicionais: CONDIÇÕES PARA RESERVAS:

☑ Check-in de 14h - Para solicitar o Early Check in - (Mediante a disponibilidade)

☑ Check-out às 12h - Para solicitar o Late checkout - (Mediante a disponibilidade)

☑ Estacionamento gratuito - rotativo

☑ NÃO É PERMITIDO VISITANTES PARA HOSPEDES **FORMAS DE PAGAMENTO**

x transferência bancária e PIX.

☑ Reserva mediante pagamento de 50% do valor da estadia

☑ Duas cortesias (Guia e Motorista)

Imagem e link da pág. da rede social:

<https://www.instagram.com/hotelrainhadosertao?igsh=MWpsdzY0cThuOTZ3Zg==>



Whatsapp: (88) 999681400

